



125

Lire  
150

# NUOVO CATASTO EDILIZIO URBANO

(R. DECRETO-LEGGE 12 APRILE 1950, N. 652)

Planimetria dell'immobile situato nel Comune di ASTI Via FR. VALBACIGLIO

Ditta COMUNE DI ASTI

Allegata alla dichiarazione presentata all'Ufficio Tecnico Erariale di ASTI

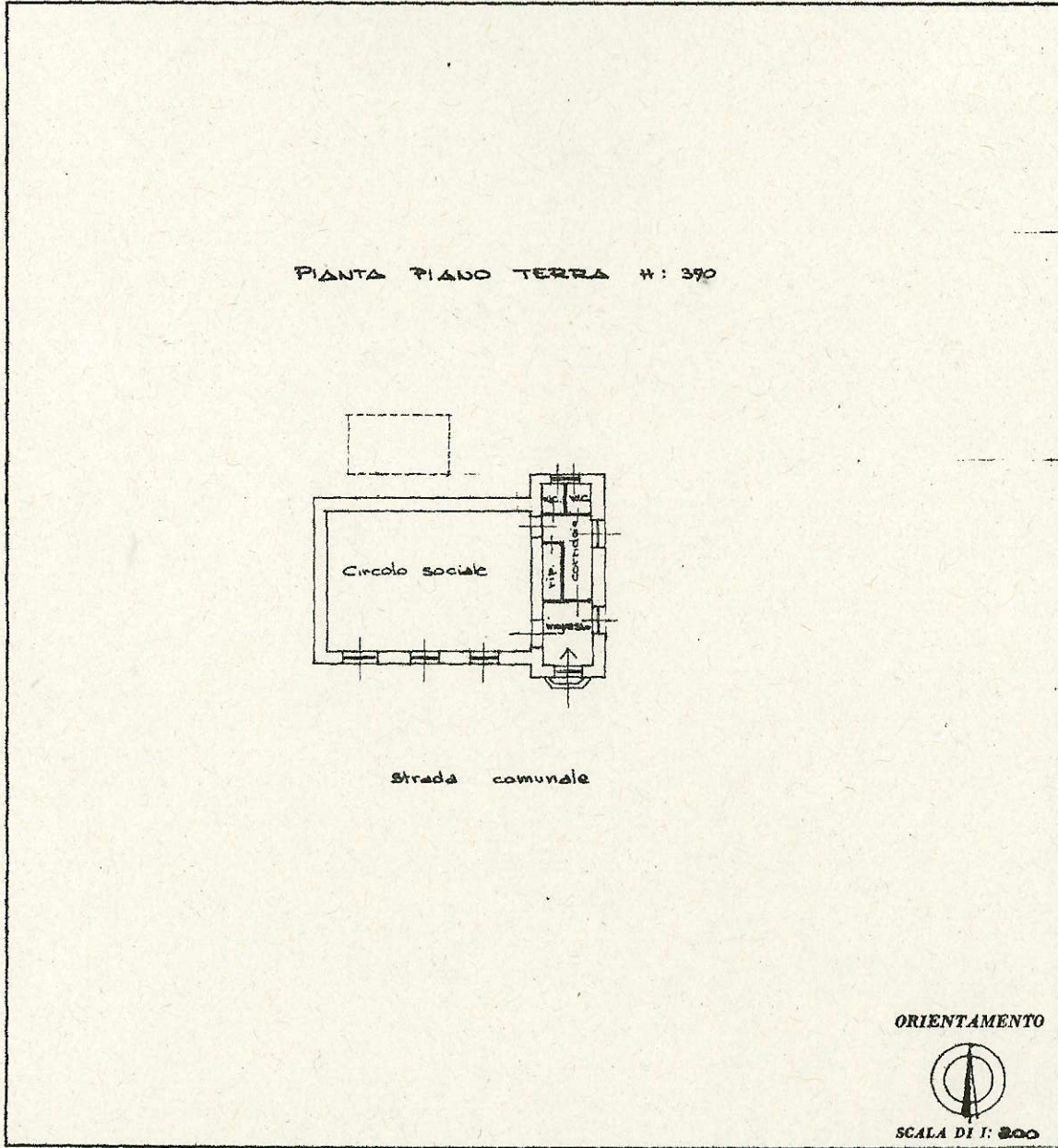

SPAZIO RISERVATO PER LE ANNOTAZIONI D'UFFICIO

DATA

PROT. N°

10/11/86

F. 4 n° 497

Compilata dal GEOMETRA  
(Titolo, nome e cognome del tecnico)  
MALANDRONE DOMENICO

Iscritto all'Albo dei GEOMETRI  
della Provincia di ASTI

DATA 03/12/1986

Firma: [Signature]



Lire  
150

124

# NUOVO CATASTO EDILIZIO URBANO

(R. DECRETO-LEGGE 13 APRILE 1929, N. 652)

Planimetria dell'immobile situato nel Comune di ASTI Via FR. VALBASILIO

Ditta COMUNE DI ASTI

Allegata alla dichiarazione presentata all'Ufficio Tecnico Erariale di ASTI

PIANTA PIANO TERRA H: medià 200

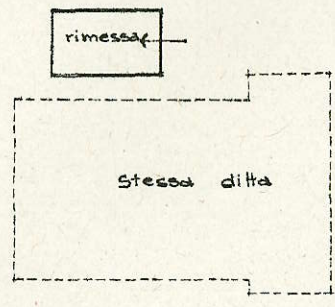

ORIENTAMENTO

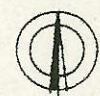

SCALA DI 1: 200

234

SPAZIO RISERVATO PER LE ANNOTAZIONI D'UFFICIO

DATA  
PROT. N° -5 DIC. 1986

F. 4 n° 497

Compilata dal GEOMETRA  
(Titolo, nome e cognome del servizio)  
MALAUDRONE DOMENICO

Iscritto all'Albo dei GEOMETRI  
della Provincia di ASTI

DATA 03 DIC. 1986

Firma M. Malandrone

