Città di Asti

PIANO REGOLATORE GENERALE

Approvato con D.G. R. n°30-71 del 24/05/2000

SETTORE URBANISTICA

VARIANTE PARZIALE 40

Redatta ai sensi del 7° comma del art.17 della L.R. 56/77 e s.m. ed i.i.

PROGETTO PRELIMINARE

ELABORATO

22C.1

NORD

SCALA 1:10.000

TAVOLA DEL TERRITORIO COMUNALE RIPORTANTE: LA DELIMITAZIONE DEL CENTRO, DEI NUCLEI ABITATI E LE OPERE DI URBANIZZAZIONE PRIMARIA ESISTENTI

PROGETTO URBANISTICO
*Ing. Claudio Fantone**
Arch. Marco Montrucchio

COLLABORATORI
Ing. Daniele Merlone
Arch. Paola Brignolo

IL SINDACO
Dott. Maurizio Rasero

L'ASSESSORE ALL'URBANISTICA
Dott.ssa Monica Amasio

IL DIRIGENTE DEL SETTORE URBANISTICA RESPONSABILE DEL PROCEDIMENTO
*Ing. Claudio Fantone**

IL SEGRETARIO GENERALE
*Dott. Donato Salvatore Marengo**

ADOZIONE PRELIMINARE:
DELIBERA DEL CONSIGLIO COMUNALE N° ... DEL .../.../.....
APPROVAZIONE DEFINITIVA:
DELIBERA DEL CONSIGLIO COMUNALE N° ... DEL .../.../.....

CARTOGRAFIA ASSEMBRATA DI DATI PROVENIENTI DALL'I.T.E. AL 10.000 TRAMITE ELABORATO GEOREFERENZIATO A BASE DEM

* Il presente documento è stato sottoscritto con firma elettronica digitale ai sensi del D.Lgs 07/03/2005 n. 82 "Codice dell'amministrazione digitale".
La copia su supporto cartaceo del presente documento informatico sostituisce ad ogni effetto di legge l'originale da cui sono tratte e la sua conformità all'originale in tutte le sue componenti è attestata - nelle forme di legge - da un pubblico ufficiale a ciò autorizzato.

LEGENDA

CENTRO ABITATO

PERIMETRO AREE URBANIZZATE N.U.I.(URBANIZZAZIONE DI A.G.C.)

INFRASTRUTTURE

FIBRA OTTICA

LINEA GAS

DORSALE ELETTRICHE
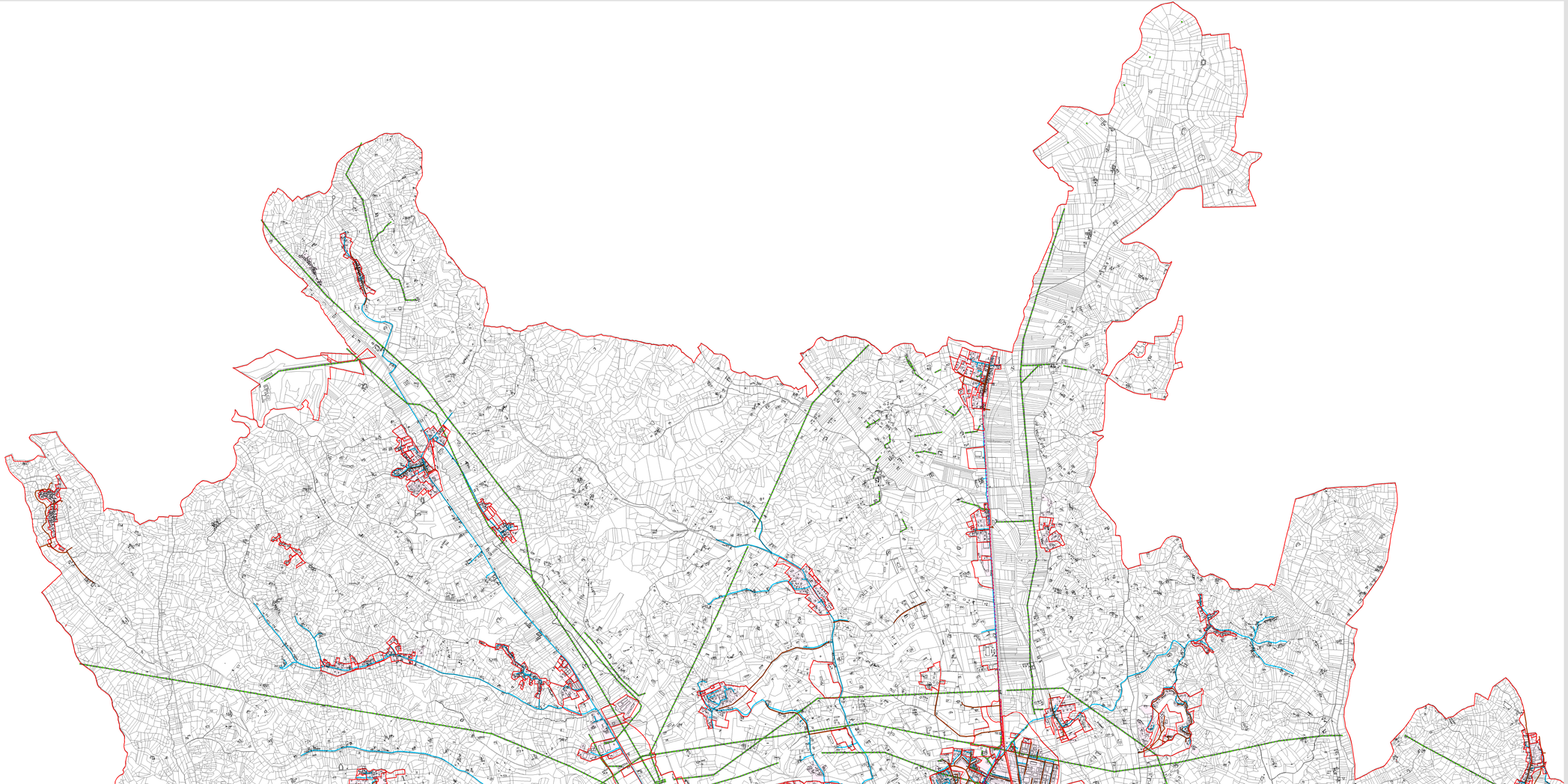
TRATTI FOGNARI